ÚZEMNÍ PLÁN
SUDOMĚŘICE

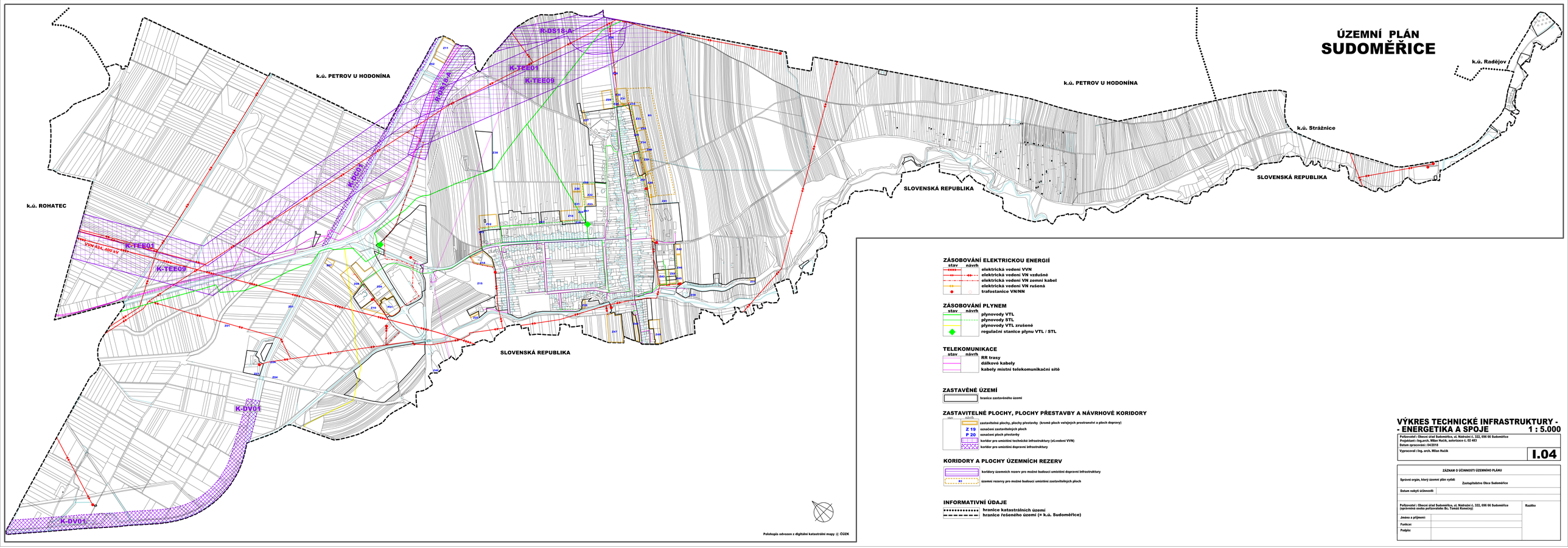

ZÁSOBOVÁNÍ ELEKTRICKOU ENERGIÍ

stav	návrh	
		elektrická vedení VVN
		elektrická vedení VN vzdušné
		elektrická vedení VN zemní kabel
		elektrická vedení VN rušená
		trafostanice VN/NN

ZÁSOBOVÁNÍ PLYNEM

stav	návrh	
		plynovody VTL
		plynovody STL
		plynovody VTL zrušené
		regulační stanice plynu VTL / STL

TELEKOMUNIKACE

stav	návrh	
		RR trasy
		dálkové kabely
		kabely místní telekomunikační sítě

ZASTAVĚNÉ ÚZEMÍ

	hranice zastavěného území

ZASTAVITELNÉ PLOCHY, PLOCHY PŘESTAVBY A NÁVRHOVÉ KORIDORY

stav	návrh	
		zastavitelné plochy, plochy přestavby (kromě ploch veřejných prostranství a ploch dopravy)
	Z 19	označení zastavitelných ploch
	P 20	označení ploch přestavby
		koridor pro umístění technické infrastruktury (el.vedení VVN)
		koridor pro umístění dopravní infrastruktury

KORIDORY A PLOCHY ÚZEMNÍCH REZERV

	koridory územních rezerv pro možné budoucí umístění dopravní infrastruktury
R1	územní rezervy pro možné budoucí umístění zastavitelných ploch

INFORMATIVNÍ ÚDAJE

	hranice katastrálních území
	hranice řešeného území (= k.ú. Sudoměřice)

VÝKRES TECHNICKÉ INFRASTRUKTURY - - ENERGETIKA A SPOJE

1 : 5.000

Pořizovatel : Obecní úřad Sudoměřice, ul. Nádražní č. 322, 696 66 Sudoměřice
Projektant : Ing.arch. Milan Hučík, autorizace č. 02 483
Datum zpracování : 04/2010
Vypracoval : Ing. arch. Milan Hučík

I.04

ZÁZNAM O ÚČINNOSTI ÚZEMNÍHO PLÁNU		
Správní orgán, který územní plán vydal	Zastupitelstvo Obce Sudoměřice	
Datum nabytí účinnosti		
Pořizovatel : Obecní úřad Sudoměřice, ul. Nádražní č. 322, 696 66 Sudoměřice (oprávněná osoba pořizovatele Bc. Tomáš Konečný)		Razítko
Jméno a příjmení:		
Funkce:		
Podpis:		